veritech MD

La série *Sciences*

SOMMAIRE DES CORRESPONDANCES :
avec les programmes d'études scolaires.

La série ***Sciences*** s'adresse aux enfants de 4 ans et plus. Les exercices portent sur divers sujets reliés à l'écologie, à la zoologie, à la biologie, à la géographie et à d'autres domaines.
Les illustrations, riches en couleurs, fourmillent de détails amusants, et les textes sont pleins d'imagination. Tout pour stimuler la curiosité naturelle des enfants !

Les stratégies

STRATÉGIES MOTRICES ET PSYCHOMOTRICES

– Se situer dans l'espace, le temps, et par rapport à la matière.
– Utiliser adéquatement les objets, les ressources et les matériaux.

STRATÉGIES AFFECTIVES ET SOCIALES

– Porter attention.
– Maintenir sa concentration.
– Se parler positivement (« Je suis capable ! »).

STRATÉGIES COGNITIVES ET MÉTACOGNITIVES

– Observer, explorer, expérimenter, organiser, planifier, classifier, comparer, sélectionner, questionner et se questionner, vérifier, évaluer.

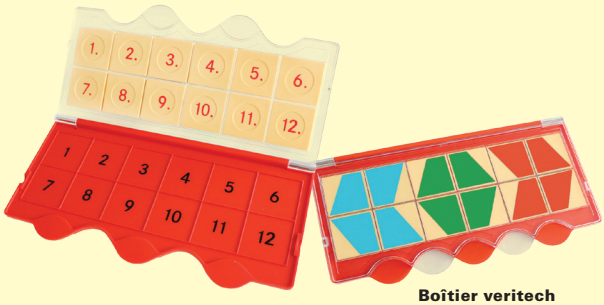

Boîtier veritech
N° PRODUIT : 404 3022

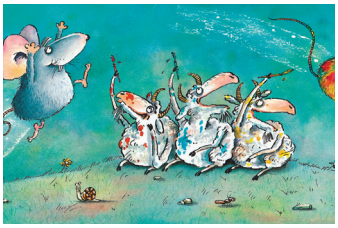
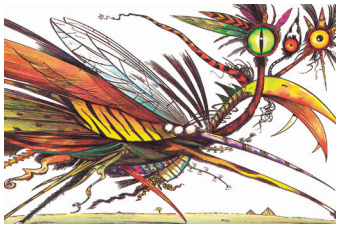

KINĒSIS ÉDUCATION
www.ebbp.ca
Canada L'ensemble des titres admissibles de notre production bénéficie du soutien financier du gouvernement du Canada.

suite

SOMMAIRE DES CORRESPONDANCES :
avec les programmes d'études scolaires.

Les connaissances

CONNAISSANCES SE RAPPORTANT AU DÉVELOPPEMENT AFFECTIF

- Les gestes d'autonomie (ex. : trouver le matériel ou les ressources utiles à ses activités).
- Les gestes de responsabilité (ex. : ranger ses jeux, prendre soin du matériel).

CONNAISSANCES SE RAPPORTANT AU DÉVELOPPEMENT LANGAGIER

- Les gestes associés à l'émergence de l'écrit (ex. : tenir un livre dans le bon sens, suivre de gauche à droite).
- L'utilisation des pronoms et des temps de verbes appropriés dans le langage oral.
- La reconnaissance de l'écrit dans l'environnement.
- La reconnaissance de quelques lettres de l'alphabet.
- La reconnaissance de quelques mots écrits.
- L'écriture de quelques mots que les enfants utilisent fréquemment.
- Les jeux de communication.

CONNAISSANCES SE RAPPORTANT AU DÉVELOPPEMENT COGNITIF EN MATHÉMATIQUES

Les mathématiques :

- Les jeux de nombres, le dénombrement (ex. : compter le nombre de vaches) ;
- les jeux d'association (ex. : associer un objet à une forme géométrique) ;
- de comparaison (ex. : l'aspect extérieur et l'aspect intérieur de deux objets) ;
- de regroupement et de classement (ex. : classer des objets selon la couleur) ;
- de régularité (ex. : créer des suites d'objets de plus en plus complexes).
- Les concepts de temps, de distance et de grandeur (ex. : aujourd'hui, hier, près, loin, milieu, grand, large).

CONNAISSANCES LIÉES AUX TEXTES

- Exploration et utilisation d'éléments caractéristiques de différents genres de textes.
- Expressions (associer une expression à un animal, ex. : avoir une mémoire d'éléphant), jeu de sonorités, vocabulaire visuel, inférer les éléments d'informations implicites à partir de divers indices, exploration et utilisation du vocabulaire.

CONNAISSANCES LIÉES AU DOMAINE DE L'UNIVERS SOCIAL

- Caractéristiques particulières à la géographie d'un pays : reliefs, cours d'eau, monuments, vêtements, mets, documents iconographiques (dessins, drapeaux).

CONNAISSANCES LIÉES AU DOMAINE DES SCIENCES ET DES TECHNOLOGIES

- L'univers vivant : alimentation des animaux domestiques et sauvages, modes de vie, caractéristiques de l'animal, reproduction.
- La Terre et l'espace : structure de la Terre (montagne, plaine…), propriétés et caractéristiques du sol, eau, air, cycle de l'eau, phénomènes naturels.

Boîtier veritech
N° PRODUIT : 404 3022

KINĒSIS ÉDUCATION
www.ebbp.ca
Canada
L'ensemble des titres admissibles de notre production bénéficie du soutien financier du gouvernement du Canada.