veritech[6] MD
BAMBINO

Enfin, j'ai 5 ans ! ▲

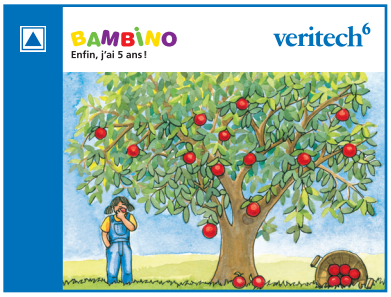

Guylaine Bergeron et Monique Chaussé
24 pages, broché, 15 cm × 20 cm (5 7/8 po × 7 7/8 po)
ISBN : 978-2-7615-0669-4
N° PRODUIT : 404 3642

Avec le titre *Enfin, j'ai 5 ans !* ▲ de *BAMBINO VERITECH[6]*, les enfants apprendront à faire des déductions, des repérages et des associations en observant des événements, des métiers et leurs uniformes, des animaux et leur habitacle, des objets dans l'espace, des formes, des séquences, des mouvements du corps, des empreintes d'animaux, des activités de plein air, des légumes et des pommes.

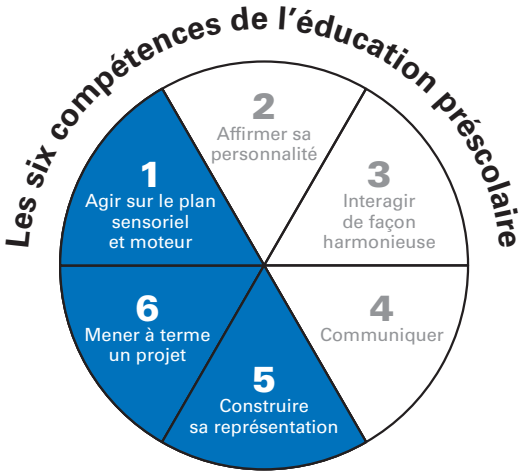

STRATÉGIES COGNITIVES ET MÉTACOGNITIVES

Observer, porter attention, repérer, identifier, organiser, évaluer, associer, classifier, comparer, sélectionner, vérifier.

CONNAISSANCES SE RAPPORTANT AU DÉVELOPPEMENT LANGAGIER ET AFFECTIF, SENSORIEL ET MOTEUR

		ACTIVITÉ(S)
Mathématiques :	– Associer le bon costume au moyen de transport.	2
	– Repérer l'objet parmi les accessoires sportifs.	5
	– Associer les légumes à la bonne salade.	6
Concepts d'espace :	– Repérer ce qui est devant, derrière, au-dessous, au-dessus.	1
	– Observer dans l'espace et déduire quelle image est la bonne.	10
	– Repérer dans l'espace le même nombre de pommes.	11
Sciences et technologies :	– Associer l'animal à son habitat.	3
	– Associer l'animal à ses traces de pas.	7
	– Associer l'appareil électrique à l'instrument manuel.	9
Sensoriel et moteur :	– Repérer les actions contraires.	4
	– Repérer les mêmes gestes dans l'espace.	8